

各位

公益社団法人熊本県林業公社
理事長 小野 泰輔

【立木公売の実施について】

日頃より当公社に対しましてご協力を頂きありがとうございます。
ごさいます。

さて平成30年度第2回熊本県林業公社の立木公売
を下記日程により実施します。

皆様の多数のご参加をお待ちしております。

記

■ 2号物件

- ・八代市泉町椎原『久連子口団地』 面積：13.80ha
樹種：スギ 材積：10,700.890m³

■ 3号物件

- ・八代市泉町樅木『亀井団地』 面積：9.54ha
樹種：スギ・ヒノキ 材積：4,447.690m³

・ 現地説明会日時等

日時：平成31年2月4日(月)

午前9時～午前9時30分受付

場所：八代市泉町椎原3-12

熊本県林業公社 元 五家荘駐在所

(八代市立椎原診療所隣)

・ 入札日時等

日時：平成31年2月13日(水)

午後1時30分受付開始 午後2時開札

場所：熊本県庁行政棟本館9階 森林整備課分室

詳細については熊本県林業公社事業課 山下、光永、
山本譲までご連絡下さい。 TEL 096-383-6463

※詳細は当社ホームページ上でも近日中に掲載します。

平成30年度熊本県林業公社社有林立木公売（第2回）案内書

1 物件の所在及び内容

物件番号	所在地			主伐間伐の区分	樹種	面積 ha	小班	林齢 年	本数 本	材積		搬出期限	備考
	契約番号	団地名	住所							総材積 m ³	ha当たり材積 m ³		
2	001	八代市 泉町 久連子口	熊本県八代市泉町 椎原字椎原185-1	主伐	スギ	13.80	36	57	10,500	10,700.890	775.43	平成33年5月14日 (2021年5月14日)	
					小計	13.80			10,500	10,700.890			
3	043	八代市 泉町 亀井	熊本県八代市泉町 縦木字縦木100	主伐	スギ	1.17	42	51	890	531.500	454.27	平成33年4月15日 (2021年4月15日)	
					ヒノキ	1.27	42	51	1,765	804.710	633.63		
					スギ	5.32	43	50	2,881	2,417.060	454.33		
					ヒノキ	1.78	43	50	1,206	694.420	390.12		
八代市泉町 計					23.34			17,242	15,148.580				
合 計					23.34			17,242	15,148.580				

2 入札資格者

木材業、又は製材業を営む者で次の各号のいずれかに該当するものとします。

- (1) 過去2年以内に木材取引の実績のある者
- (2) 過去2年以内に熊本県林業公社が行った処分事業に係る入札に参加した者
- (3) 林業事業体として認定を受けている者
- (4) 一般社団法人熊本県木材協会連合会の木材業者及び製材業者会員登録を行っている者

3 入札の日時及び場所

- (1) 日時 平成31年2月13日（水） 午後1時30分～ 午後2時 受付及び説明 入札 即時開札
- (2) 場所 熊本県熊本市中央区水前寺六丁目18番1号 熊本県庁行政棟本館9階 森林整備課分室

4 入札保証金

競争入札に参加しようとする者は、入札執行の際、入札見積金額に消費税、及び地方消費税相当額を加算した金額の100分の5以上の額を現金、又は銀行支払保証小切手により納入するものとします。又、落札者が契約を締結しないときは、入札保証金は熊本県林業公社に帰属するものとします。

5 無効入札に関する事項

入札に参加する資格のない者が行った入札、及び10の入札に関する注意事項に違反した入札は無効とします。

6 契約締結期限

契約締結の期限は、平成31年2月27日（水）とします。

7 契約保証金

契約金額（消費税、及び地方消費税の相当額を含む。）の100分の10以上の額を現金、又は銀行支払保証小切手により納入するものとします。

8 物件の搬出期限

物件の搬出期限は下記のとおりです。

- ・第2号案件 熊本県八代市泉町椎原 久連子口団地 平成33年(2021年)5月14日（金）まで
- ・第3号案件 熊本県八代市泉町縦木 亀井団地 平成33年(2021年)4月15日（木）まで

9 現場案内の日時及び集合場所

(1) 物件番号 第2号、第3号

- ・日時 平成31年2月4日(月) 午前9時～午前9時30分受付
- ・場所 八代市泉町椎原3-12 『熊本県林業公社 元 五家荘駐在所(八代市立椎原診療所隣)』
- ・連絡先 熊本県林業公社 Tel (096) 383-6463 (直通)

10 注意事項

- (1) 入札希望者は、当該物件を熟覧し、熊本県会計規則(昭和60年熊本県規則第11号)、及び熊本県林業公社有林立木公売等売払代金の延納に関する実施要領規程を承知のうえ、入札してください。
- (2) 落札決定にあたっては、入札書に記載された金額に当該金額の8パーセントに相当する額を加算した金額(1円未満の端数があるときは、その端数金額を切り捨てた金額)をもって落札価格とするので、入札者は消費税、及び地方消費税に係る課税事業者であるか免税事業者であるかを問わず、見積もった契約希望金額の108分の100に相当する金額を入札書に記入してください。
- (3) 郵便による入札は認めません。
- (4) 代理人の場合、委任状を持参してください。
- (5) 今回発注の2団地は保安林となっています。保安林伐採許可については平成31年3月31日まで、保安林内作業許可については平成35年3月31日までの許可を得ておりますが、許可期間内に伐採が完了しない場合は、落札者により保安林手続きを行っていただきますようお願いいたします。

11 木材搬出方法

木材の搬出方法は索道集材等としますが、詳細については現場案内時に説明します。又、搬出の際支障となる立木の評価算定については、公社の設計以内で行い、公社と買い受け人で支障木を調査選木し公社がその都度市況等を考慮した算定価格で払い下げします。

12 問い合わせ先

詳細については、熊本県林業公社の担当者までご連絡ください。

担当	公益社団法人 熊本県林業公社 事業課 山下・光永・山本(譲)
TEL	096-383-1111 (県庁内線5834・5835) 096-383-6463 (直通①) 096-387-7899 (直通②)
FAX	096-387-3167
E-mail	ringyokosha@rapid.ocn.ne.jp

八代市泉町管内図

平成30年度熊本県林業公社有林立木公売箇所位置図

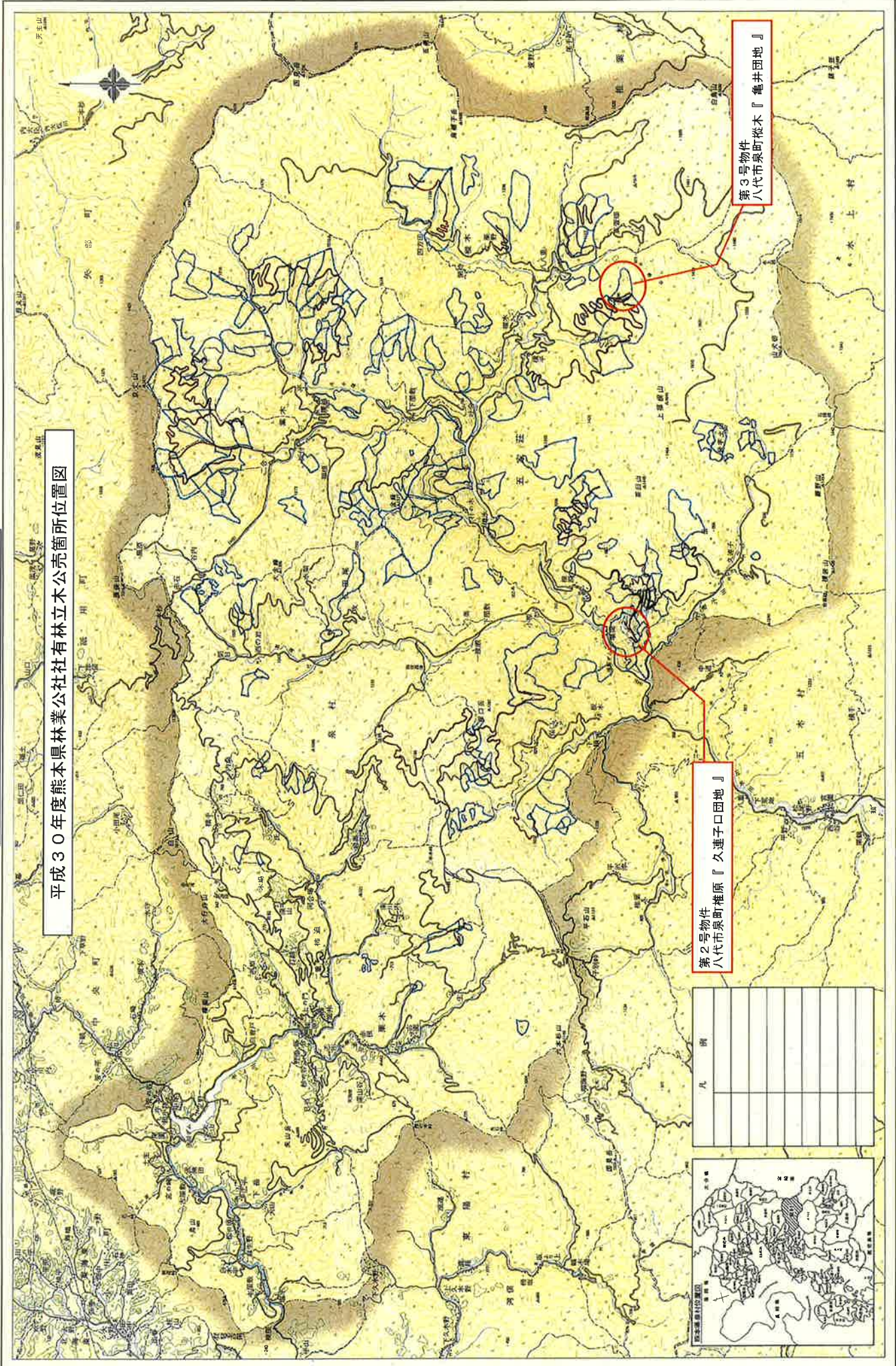

凡 例	



この図は熊本市泉町及びその周辺の地形と森林の分布を示すもので、正確な位置を示すものではありません。(作成場所)熊本市泉町(2018年)